



2021

Relatório Anual

Instituto LAR- Levante, Ande e Recomece



InstitutoLAR
Levante. Ande. Recomece.

www.institutolar.org.br

QUEM SOMOS

O Instituto LAR é uma Organização sem Fins Lucrativos, que nasceu em 2016, na cidade do Rio de Janeiro, para apoiar o processo de reinserção social de pessoas em situação de rua.

A nossa missão é resgatar a dignidade, a cidadania, e a identidade social dessa população. A sigla LAR significa Levante, Ande e Recomece, indicando que cada cidadão tem o potencial de se reerguer, retomar o controle de sua vida e iniciar uma nova caminhada em uma trajetória digna.

Todas as nossas atividades são oferecidas de forma gratuita.

NO QUE ACREDITAMOS

- **Tratamento humanitário:** cada um tem a sua própria história e motivos que o levaram à situação de rua. Trabalhamos com empatia e olhar humano;
- **Potencial do indivíduo:** se muitas vezes a autoconfiança do indivíduo está adormecida, o Instituto LAR tenta reacender essa chama, porque todo mundo tem potencial para vencer as dificuldades;
- **Criação de vínculo:** conquistar a confiança dos assistidos é um primeiro passo para a continuidade do processo de reinserção. Muitos consideram nossos voluntários como sua única família;
- **Potencial do esforço e trabalho em conjunto:** o trabalho em equipe e em rede amplifica os resultados individuais.

NOSSO MODELO

- **Autonomia do Voluntariado:** partimos do ponto que todos que estão ali estão para somar e querem o melhor para a instituição.
- **Ciclo orgânico de aprendizado:** entendemos que o processo é contínuo com tentativas, erros e aprendizados. Fazer novamente e aprender com nossos erros.
- **Valorização do trabalho em rede:** não estamos sozinhos e acreditamos que o trabalho efetivo se faz em rede.

NOSSA HISTÓRIA- CRESCIMENTO

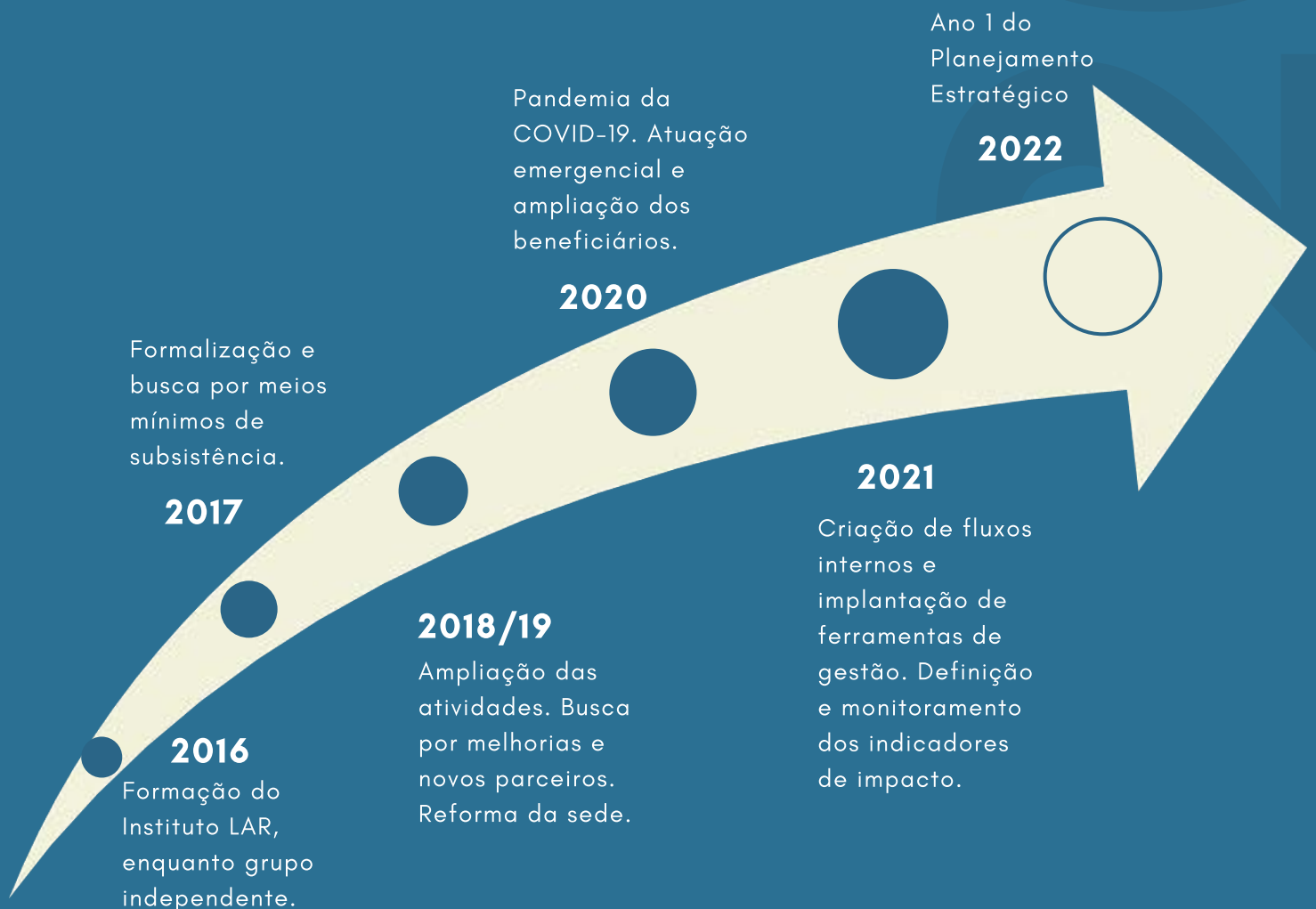

COMPROMISSO COM A AGENDA 2030

Acreditamos que a transformação é urgente. Nossa atuação tem impacto direto na redução das desigualdades e está alinhada com os Objetivos de Desenvolvimento Sustentável da ONU.



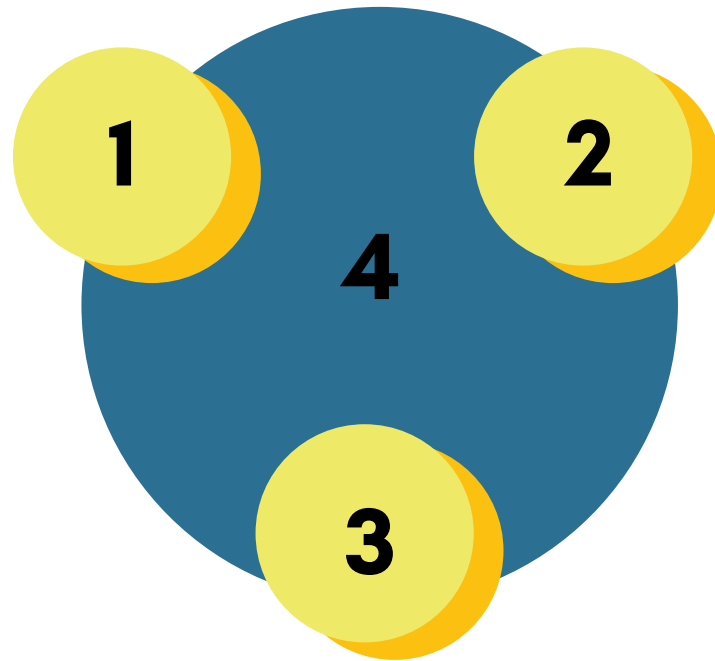

EIXOS DE ATUAÇÃO

A nossa atuação é dividida em quatro eixos. São três principais eixos que se complementam com o quarto eixo, a alimentação básica. Consideramos que a alimentação é primordial e serve de base para as atividades realizadas. Por isso, todas as atividades incluem alguma alimentação para o público atendido, seja café da manhã, quentinha ou lanche.

EIXO 1

- Acolhimento primário;
- Banho, roupas, corte de cabelo, itens de higiene;
- Atendimento psicossocial
- Apoio à moradia.

EIXO 3

- Confecção de currículos;
- Capacitações;
- Acesso à Justiça.

EIXO 2

- Oficinas, palestras;
- Grupo de N.A.;
- Passeios, eventos culturais.

EIXO 4

- Distribuição de quentinhas;
- Lanches, cafés da manhã.

TRAJETÓRIA DO Sr. FRANCISCO

Para exemplificar a nossa missão apresentamos a trajetória do Sr. Francisco, um personagem fictício que representa a maioria do público atendido.

Sr. FRANCISCO

Pessoa em situação de rua

LEVANTE

ATENDIMENTO PRIMÁRIO

Sr. Francisco chega em busca do atendimento primário. Está há algumas semanas sem realizar sua higiene pessoal e precisa tomar banho, cortar o cabelo e trocar de roupa.

ATENDIMENTO PSICOSSOCIAL

Nossa equipe informa que ele pode ser atendido pela assistente social e frequentar o atendimento psicológico. A psicóloga identifica um possível benefício e já encaminha para os advogados que realizam todo o processo e dão entrada no benefício.

ANDE

OFICINAS DE ARTE E CULTURA

Sr. Francisco começa a frequentar as atividades durante a semana e garante a alimentação nesses dias. No seu primeiro passeio externo ele visita o museu da cidade com a nossa equipe.

EMPREGABILIDADE

O time da empregabilidade realiza a confecção do currículo do Sr. Francisco e inicia uma busca de vagas pela internet. Sr. Francisco também garante o currículo impresso para entregar por conta própria.

RECOMECE

CAPACITAÇÕES

Sr. Francisco é convidado para participar de uma oficina de capacitação. Se alegra com a possibilidade de iniciar um trabalho autônomo e descobre a oportunidade de conquistar sua mercadoria inicial além de receber orientações sobre preço e atendimento ao cliente.

NOVOS SONHOS

Sr. Francisco inicia o trabalho autônomo com vendas e volta a sonhar com a possibilidade de um futuro melhor.

É baseado na trajetória do Sr. Francisco que cumprimos o nosso papel enquanto Instituto LEVANTE, ANDE E RECOMECE. Acreditamos que partir deste ponto, inúmeros outros caminhos podem ser construídos.

ATENDIMENTOS INDIVIDUAIS

Eixo 1

O primeiro eixo de atuação conta com atendimento primário, ações de banho, corte de cabelo, doação de roupas, doação de itens de higiene e atendimento psicossocial.

1714

Banhos e atendimentos primários

Inclui atendimentos para higiene básica, roupas, corte de cabelo.

328

Atendimentos sociais

Inclui atendimento com assistente social, atendimento com psicólogo e atendimento de escuta e acolhimento.



Foto do antes e depois do Marcelo, um dos nossos atendidos.

Ao longo do ano realizamos mais de 1700 atendimentos de banho. Isso significa disponibilizar um espaço adequado para realização da higiene básica e necessidades fisiológicas. Distribuimos 1608 máscaras e mais de 1500 itens de higiene como escova, pasta, sabonete, absorvente, calcinhas e cuecas.

O atendimento primário é nossa porta de entrada. A maior parte dos assistidos chega ao Instituto LAR buscando pelo atendimento de banho, roupas e corte de cabelo.

A equipe de atuação do eixo 1, conta com cerca de 16 voluntários ativos, sendo três barbeiros e três voluntários que se revezam na de triagem de roupas e doações que recebemos. Na equipe psicossocial atuam 7 psicólogos e 3 assistentes sociais voluntários.

O acompanhamento multidisciplinar é indispensável para a evolução dos beneficiários.

REGISTROS DOS ATENDIMENTOS INDIVIDUAIS



O atendimento de banho vai muito além de uma roupa limpa e um corte de cabelo.

Na foto, o Sr. Dionísio, um dos nossos assistidos, segurando seu bolo de aniversário, feito pelos nossos voluntários.

“ Vocês são a minha família.”

Sr. Dionísio
Assistido do Instituto LAR

O atendimento psicológico é realizado no formato híbrido. Contamos com profissionais voluntários que atuam de maneira online e presencial. Nossa equipe conta com 7 profissionais e oferecemos esse atendimento gratuito, para pessoas em situação de vulnerabilidade social, quatro vezes na semana.



Roda de conversa orientada por dois psicólogos voluntários.



ATENDIMENTOS EM GRUPO

Eixo 2

O segundo eixo de atuação conta com oficinas de arteterapia, poesia, música, palestras variadas, rodas de conversas, passeios e eventos culturais além das reuniões de apoio a dependentes químicos e do grupo do NA.

112

Atividades realizadas

Inclui oficinas de arteterapia, sensibilização musical, artes e criação, filmes, entre outros.

9

Atividades externas

Inclui passeios culturais, visitas a exposições, almoço em restaurantes, teatro, entre outros.



Foto da nossa voluntária, Awena, que é arteterapeuta e realiza as atividades de arteterapia desde 2018, com o projeto Auê na Rua.

Créditos de fotografia: Lorena Mossa

Realizamos mais de 100 atividades, entre oficinas de arte e cultura, rodas de conversas, passeios, eventos culturais e as reuniões de apoio à redução de danos provocados pelo uso abusivo de álcool e drogas.

Devido às medidas de restrições na cidade do Rio de Janeiro, os atendimentos em grupo tiveram sua retomada em julho a partir de experiências teste. As palestras e passeios foram retomados no último trimestre do ano. No fim de outubro passamos a contar com as atividades do grupo dos Narcóticos Anônimos, que atuam a cada 15 dias na sede do Instituto LAR.

A equipe de atuação do eixo 2, conta com cerca de 10 voluntários ativos.

REGISTROS DOS ATENDIMENTOS EM GRUPO



Nossas oficinas de arte e cultura são realizadas três vezes por semana. Na quarta, acontece a arteterapia, na quinta o circuito LAR de artes e cultura e fechamos a semana na sexta com as oficinas de arte e criação e de sensibilização musical. Oferecemos atividades gratuitas, que contribuem para a redução de danos. Disponibilizamos um espaço seguro, produtivo e de acolhimento para ocupar o tempo das pessoas das pessoas em situação de rua.

Foto da visita ao Parque das Ruínas



Foto da visita ao Planetário da Gávea

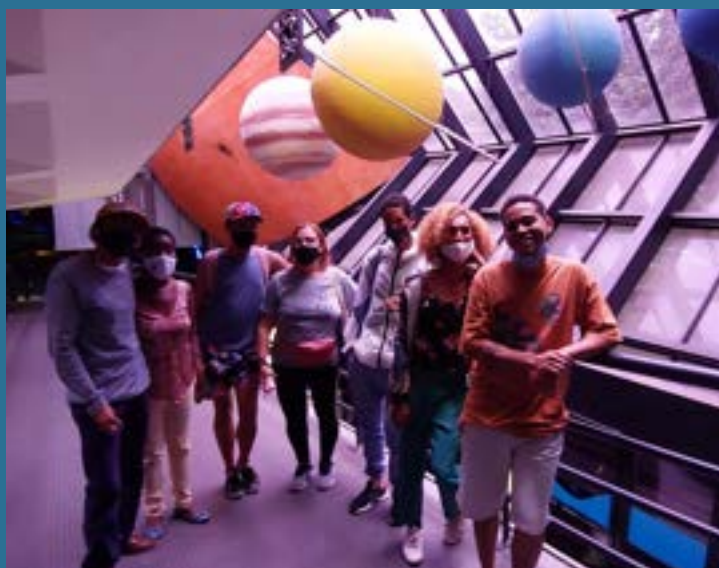

“Realizei um sonho de criança,
conhecer o Planetário.

Well donna
Assistida do Instituto LAR

ATENDIMENTO AO TRABALHADOR

Eixo 3

O terceiro eixo de atuação conta com confecção de currículos, oficinas e cursos de capacitação, orientações sobre mercado de trabalho e o acesso à justiça, com os plantões jurídicos.

3713

Currículos enviados

Atividade realizada em formato híbrido, com agendamentos.

64

Atendimentos jurídicos

Atividade realizada em formato híbrido, com plantões e agendamentos.



Foto da advogada voluntária, Carol, pronta para ir ao banco com o Sr. Carlos, um de nossos assistidos, receber seus direitos de um processo judicial com final favorável para o atendido.

A equipe da empregabilidade enviou mais de 3.700 currículos e no segundo semestre do ano, o esforço da equipe garantiu 19 entrevistas de emprego e 10 pessoas empregadas. Por conta da pandemia essa atividade passou a funcionar de forma remota. Nossos voluntários se reinventaram para continuar atuando e orientando alguns assistidos.

O acesso à justiça foi mais uma atividade que se reinventou e passou a funcionar de forma híbrida, devido à pandemia. Consideramos que essa é uma revolução que veio para ficar e ampliará ainda mais nossas atividades.

A equipe de atuação do eixo 3, conta com 27 voluntários ativos, sendo 17 no time da empregabilidade e 10 no time jurídico, entre eles 9 advogados voluntários.

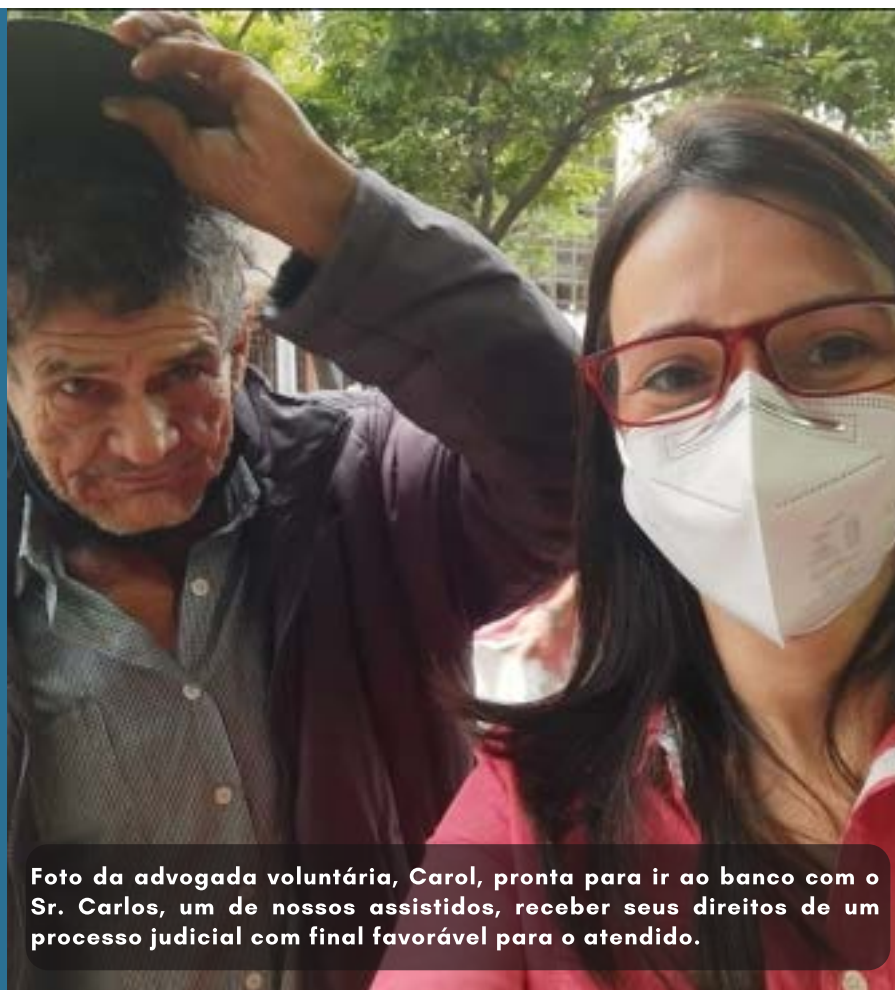
REGISTROS DOS ATENDIMENTOS AO TRABALHADOR

Os atendimentos ao trabalhador são realizados no formato híbrido. Temos voluntários que atendem online e presencial. O atendimento do time da empregabilidade presencial acontece toda quinta-feira. Depois do primeiro contato para a confecção de currículos, nossa equipe online começa a atuar nas buscas de vagas pela internet. Cada assistido ganha um voluntário padrinho para acompanhar mais de perto essa busca por emprego.



O atendimento jurídico é realizado três vezes na semana, de forma online e presencial. Temos plantões jurídicos e atendimentos com hora marcada. Os advogados voluntários disponibilizam algumas horas do seu dia para atender o nosso público. O acesso à justiça é uma atividade realizada com o apoio e coordenação do SISEJUFE (Sindicado dos Servidores das Justiças Federais no Estado do Rio de Janeiro).

ALIMENTAÇÃO BÁSICA

Eixo 4

O quarto eixo de atuação está interligado com os demais e conta com a entrega de refeições, lanches, bebidas, sobremesa e cestas básicas.

43.071

Quentinhas

Entregues para pessoas em situação de rua.

43K

Toneladas de alimentos

Inclui alimentos arrecadados, preparados e distribuídos.



Distribuímos mais de 43.000 quentinhas, além de 2655 cafés da manhã, 1036 cestas básicas e outros itens como cesta de verduras, proteínas de origem animal e panetones. Todas as atividades realizadas contam com alimentação. Entendendo que essa é uma necessidade primária para qualquer atendimento. A equipe de atuação do eixo 4 conta com cerca de 14 voluntários ativos, que se revezam para preparar e distribuir alimentação diariamente.

REGISTROS DA ALIMENTAÇÃO BÁSICA



Em todas as atividades internas e externas uma alimentação é servida. Em algumas atividades oferecemos lanches, bebidas, frutas e sobremesas, e em outras servimos quentinhas e bebidas.

As cestas de alimentos, verduras, proteínas e frutas foram entregues em mais de 50 bairros, que fazem parte das Zonas Norte, Oeste, Sul e Central da Cidade, além de bairros na Baixada Fluminense. Das famílias atendidas 69,1% não recebem nenhum outro tipo de ajuda, sendo a nossa cesta o único alimento garantido do mês. Todas as famílias atendidas possuem crianças, adolescentes ou bebês em casa. A maioria são chefiadas por mulheres e 39,8% tem acima de 46 anos.



INVESTIMENTO SOCIAL

Temos algumas iniciativas prontas para receber o investimento social, que é um recurso destinado para um projeto específico e que pode ser acompanhado em tempo real pelo investidor.



Apoio à moradia

Um projeto de apoio à moradia, que utiliza a lógica da moeda social para apoiar o processo de reinserção social de pessoas em situação de rua.

É baseado em um empréstimo solidário que deve ser pago com a moeda interna, o bônus-hora (BH). Possui metodologia própria sendo pautado na experiência de suas idealizadoras, com a população em situação de rua.

Entrega de cestas básicas

Uma pesquisa interna revelou que mais de 74% das famílias atendidas em 2021 enfrentaram dificuldades para colocar alimento na mesa e 69,1% não receberam nenhum outro tipo de ajuda, sendo a nossa cesta o único alimento garantido do mês. Desde o início da pandemia já entregamos mais de 4.500 cestas básicas.



Capacitações rápidas

Ampliar as oportunidades de pessoas em situação de rua é um dos nossos desafios. Para isso oferecemos capacitações que contribuam de forma positiva para o processo de reinserção social, visando fornecer condições para realização de trabalho autônomo e/ou aumentar as possibilidades no mercado formal.

INVESTIMENTO SOCIAL

Temos algumas iniciativas prontas para receber o investimento social, que é um recurso destinado para um projeto específico e pode ser acompanhado em tempo real pelo investidor.

Arte Alimenta

Um evento de poesia, música, comida boa e muita diversão para pessoas em situação de rua. A primeira edição foi realizada em julho, para 30 pessoas, com apoio de parceiros e patrocinadores, além de um time de quase 40 voluntários envolvidos.



Créditos de fotografia: Lorena Mossa



Oficina de estampa

Nossa estampa volta a funcionar em breve com capacidade para ensinar e produzir camisetas básicas personalizadas.

Oficina de costura

Oficinas de produção de máscaras e sacochilas, oferecidas para mulheres em vulnerabilidade social. Todo o material é fornecido pelo Instituto LAR.



NOSSO ANO EM NÚMEROS

1714

Banhos e atendimentos primários

3713

Currículos enviados

43K

Toneladas de alimentos

71

Voluntários ativos

328

Atendimentos sociais

1036

Cestas básicas

+ 65.400

Pessoas impactadas direta e indiretamente

10

Pessoas empregadas

43.071

Quentinhas

19

Entrevistas de emprego

112

Atividades realizadas

72

Parceiros ao longo do ano

64

Atendimentos jurídicos

9

Atividades externas

RECORTE- PANDEMIA DA COVID-19

Em março de 2020, iniciamos uma atuação de forma emergencial. Começamos a distribuir de 100 a 150 refeições diárias e uma média de 100 cestas básicas por semana. As atividades na sede foram paralisadas por um período e nosso time passou a trabalhar nas ruas de forma incansável.

Ao todo foram 650 dias de atuação emergencial, 124 toneladas de alimentos, somando arrecadados, preparados e distribuídos, mais de 74 mil quentinhas entregues. Nossos alimentos atenderam famílias em dezenas de bairros do Rio de Janeiro impactando mais 104 mil pessoas.



ATUAÇÃO DE 21/03/20 A 31/12/21

4.572

Cestas básicas

124

Toneladas de alimentos

6.665

Cafés da manhã

+ 104.300

Pessoas impactadas

direta e indiretamente

74.058

Quentinhas

2.653

Banhos e itens de higiene

4.428

Máscaras distribuídas

QUEM FAZ O INSTITUTO LAR

No Instituto LAR, voluntariado é coisa séria! Nossa equipe conta com 71 voluntários ativos e um ótimo índice de permanência. Os voluntários participam de reuniões bimestrais com a Presidente e cada time tem autonomia para definir seu cronograma de encontros, sugerir atividades, fluxos, cardápio da semana, entre outros. E claro, todos aqui tem direito a desfrutar das refeições e lanches distribuídos em nossas atividades. Somos potentes porque fazemos juntos!

Uma parte do nosso time



DEPOIMENTOS DE VOLUNTÁRIOS

"Ser uma voluntária não é só doar seu tempo ou conhecimento técnico e sim vontade de colaborar, transformar na mudança de alguém e mostrar seus direitos sociais. Esse sentimento de pertencimento na luta pelo outro e a construção de vínculo, solidariedade e generosidade não muda só os acolhidos e sim a mim. Quando estou passando por uma situação que estou sofrendo ou alegria, lembro que eles fazem parte dessa minha mudança de ser um humano melhor. E isso que é qualidade de vida em comum pensar no outro como se fosse você. Obrigada ao Instituto Lar por fazer parte dessa minha conquista de experiências de construir vínculos com amigos que Deus colocou na minha vida. Amo vocês! "

Dilmara Miranda, Assistente Social voluntária.



"A iniciação no trabalho voluntário contribuiu para aumentar a certeza de que a vida só tem sentido quando conseguimos fazer sentido na vida do outro."

Juliana Saito, Assistente Social voluntária.

QUEM FAZ O INSTITUTO LAR

Mariana Machado



Cofundadora e conselheira consultiva

Marysol Barreto



Cofundadora e conselheira consultiva

Ana Paula Rios



Presidente

Engenheira de Produção e Especialista em Gestão de Organizações e Negócios de Impacto Social.

Lorena Mossa



Vice-presidente

Fotógrafa humanista, ambientalista, voluntária no Projeto Voar Café da Manhã e ativista da população de rua desde 2010.

Amanda Vianna



Diretora Financeira

Aurélia Almeida



Diretora Secretária

Conselho Fiscal



Fernando Vilela



Nelson Pinto



João Batista

DEPOIMENTOS DA DIRETORIA

“A rua não deve ser a casa de ninguém, portanto transformamos a indignação em ação. Aqui enxergamos que alguém em situação de rua tem os mesmos desejos e anseios de todo ser humano: vontade de se sentir acolhido, amado, respeitado e com um papel na sociedade.

Por isso, a empatia e o olhar individual norteiam nossas atividades, afinal cada pessoa que veio nos procurar tem uma história. O Instituto LAR foi fundado com pouquíssimos recursos, mas muito coração e vontade de ajudar. Se ajudássemos uma única pessoa a retomar as rédeas da própria vida, já teria valido a pena.

Mas o trabalho vai além: famílias inteiras são impactadas, cada pessoa que se ergue inspira outras, cada alívio que promovemos, nos revigora a fazer mais.

Que venham muitos e muitos relatórios anuais com conquistas e acesso a direitos!”

Mariana Machado, Cofundadora e Conselheira Consultiva do Instituto LAR.

“Há mais de cinco anos venho trabalhando na missão de desenvolver e cooperar com projetos e produtos que contribuam para melhorar as condições de vida de pessoas em vulnerabilidade social. Estar à frente do Instituto LAR neste momento de pandemia e de agravamento das desigualdades está sendo um grande desafio.

Pude presenciar o que muitas pesquisas comprovaram que houve o aumento da vulnerabilidade de pessoas que vivem em situação de rua e a mudança no perfil das pessoas atendidas, levando famílias inteiras para as nossas distribuições de quentinhas.

Felizmente temos uma equipe comprometida e dedicada em entregar o melhor atendimento. Escutamos cada pessoa com suas necessidades e com uma equipe multidisciplinar oferecemos o suporte necessário durante o processo de reinserção social.

O Instituto segue crescendo de forma ordenada e a chegada de profissionais capacitados no terceiro setor evidencia um marco importante na história da instituição.

Sou muito grata por fazer parte deste time e estar colaborando para minimizar os impactos negativos e aumentar as possibilidades de reinserção social.

Acredito que todos nós temos um papel importante na construção de um mundo menos desigual.”

Ana Paula Rios, Presidente do Instituto LAR.

QUEM FAZ JUNTO COM A GENTE

Acreditamos na força do trabalho em rede. Não fazemos nada sozinhos.

PARCEIROS ESTRATÉGICOS

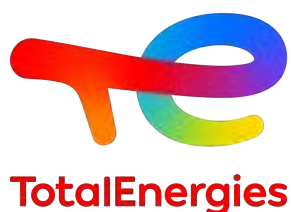

TELÉSFORO
ADVOGADOS

QUEM FAZ JUNTO COM A GENTE

Acreditamos na força do trabalho em rede. Não fazemos nada sozinhos.

Ao longo do ano 72 parceiros contribuíram de alguma forma com o nosso trabalho. Além dos parceiros abaixo tivemos outros parceiros que realizaram ações individuais e coletivas.

Acessórios Bell Lima

Afeto e Movimento

Agência Sobe

Amélie Crêperie

Argilando

Asab

Asplande

ASSIST

Auê na Rua

Beco Social

Bee Kind Brasil

Bizweb

Bruna Frog

BP Energy do Brasil Ltda.

Casa Cuidado

Casa Porto

Celebre Festas

Centro POP Bárbara C.

Ciclo Orgânico

CIPA

Circo Voador

Comida Chevere RJ

Comunidade Católica

Maranathá

CONAB

Consultório na Rua

Cozinha Libanesa

CPA II

CPA IV

Daniel dos Santos

Doando com vidas

Doces Lembranças no Pote

Doçuras da Flor

Fazenda Esperança

FESTU Rio

Fraternidade na Rua

Galeria Pé de Boi

Geo Sem Fome

GEF

Iniciativa FIS

Instituto C&A

Instituto Dom

Instituto Legado

Leonardo Finizolla

Magikk

Marinha do Brasil

Marques Lemos Contabilidade

MPS-Movimento de Pessoas

Solidárias

Neoenergia

No Front

Nosso Coletivo

Nuage Comunicação

Ornamentus Produções

Pretas Ruas

Projeto JUCA

Projeto Voar Café da Manhã

PUC Rio

RC Controle de Pragas

Real Cross

Recicláveis Solidários

Revista Traços

Sempre Saúde

SOVA Fermentação Natural

TRF2

Valeria Oliveira

Versos e Vozes

Voltalia

Quem Tem Fome Tem Pressa

DEPOIMENTOS DE PARCEIROS

Acreditamos na força do trabalho em rede. Não fazemos nada sozinhos.

"Enfrentar os imensos desafios sociais e ambientais de hoje requer a energia coletiva. É nisso que acreditamos e é assim que estão sustentados os pilares da TotalEnergies, buscando parceiros e projetos que compartilhem dos mesmos objetivos, sendo um deles o de trazer impactos positivos, sempre mensuráveis, tangíveis e sustentáveis para a sociedade."

Adriana Amaral, Gerente de Comunicação e Responsabilidade Social da TotalEnergies EP Brasil

"Com a pandemia, tivemos que mudar o nosso modelo operacional, e através da parceria com o Instituto LAR, foi possível continuar atendendo a população em situação de rua na região central do Rio de Janeiro. Foram mais de 26 mil refeições distribuídas para pessoas em insegurança alimentar através do instituto, ao longo de 2021. O LAR certamente protagonizou as ações de combate à fome junto ao Refettorio Gastromotiva, atuando "na ponta" dos territórios, e levando alimentação nutritiva aos beneficiários."

Clicia Couto, Coordenadora de Projetos do Gastromotiva.

"Nós, da Telésforo Advogados, sempre estivemos comprometidos com o desenvolvimento das obras assistenciais através de um projeto nosso chamado Telésforo Auxilia.

Atualmente, um dos projetos financiados por nosso escritório é o criado pelo Instituto Lar, que tem desenvolvido um trabalho excepcional junto aos moradores em situação de rua, principalmente aqueles comprometidos com a sua ressocialização e reinserção no mercado de trabalho.

O Instituto LAR tem a nossa total confiança e poderá sempre contar com o nosso apoio, no que for preciso.

Que Deus abençoe esse projeto de luz! Que Deus abençoe esta casa de caridade! E que o Pai possa continuar intercedendo, através do Instituto, em favor dos nossos irmãos em situação de rua.

E que assim seja."

Chrisóstomo Telésforo, Sócio-Fundador do escritório Telésforo Advogados.

DEPOIMENTOS DE PARCEIROS

Acreditamos na força do trabalho em rede. Não fazemos nada sozinhos.

"O Centro Pop Barbara Calazans e o Instituto têm uma longa trajetória de parceria. Nos emociona a forma como desenvolvem o projeto pela seriedade e profissionalismo!"

Evelyn Serra Parente, Assistente Social e diretora do Centro Pop Bárbara Calazans.

"Considerando o início de nossa parceria a partir do segundo semestre de 2021 que se mantém até o presente momento.

As ações e atividades desenvolvidas nesta parceria têm se mostrado deveras importante no processo de reconstrução social, resgate da auto estima e da autonomia, possibilitando assim a garantia da reinserção destas pessoas na vida em comunidade, tirando-as da invisibilidade e da margem da sociedade forma, isto tem sido possível através de ações de suporte psicológico, de empregabilidade e geração de renda, bem como cultura e lazer.

Agradecemos a parceria certos da continuidade para o período de 2022."

Patrícia Esteves, - Diretora do CPA IV LGBTI+, albergue para acolhimento de pessoas LGBTI+ em situação de vulnerabilidade e/ou em situação de rua, da SMAS do Rio.

Faça parte desta transformação!



InstitutoLAR

Levante. Ande. Recomece.



@institutolar



@institutolarrj



instituto.lar.rj@gmail.com



Rua do Senado 200-
Centro- Rio de Janeiro

WWW.INSTITUTOLAR.ORG.BR



Todas as nossas atividades
são viabilizadas por doações.

APOIE ESTA CAUSA!

Instituto LAR - Levante, Ande e Recomece
Banco Bradesco

Agência: 0583 Conta Corrente: 838-9

CNPJ: 29.082.702/0001-43 (Chave PIX)

